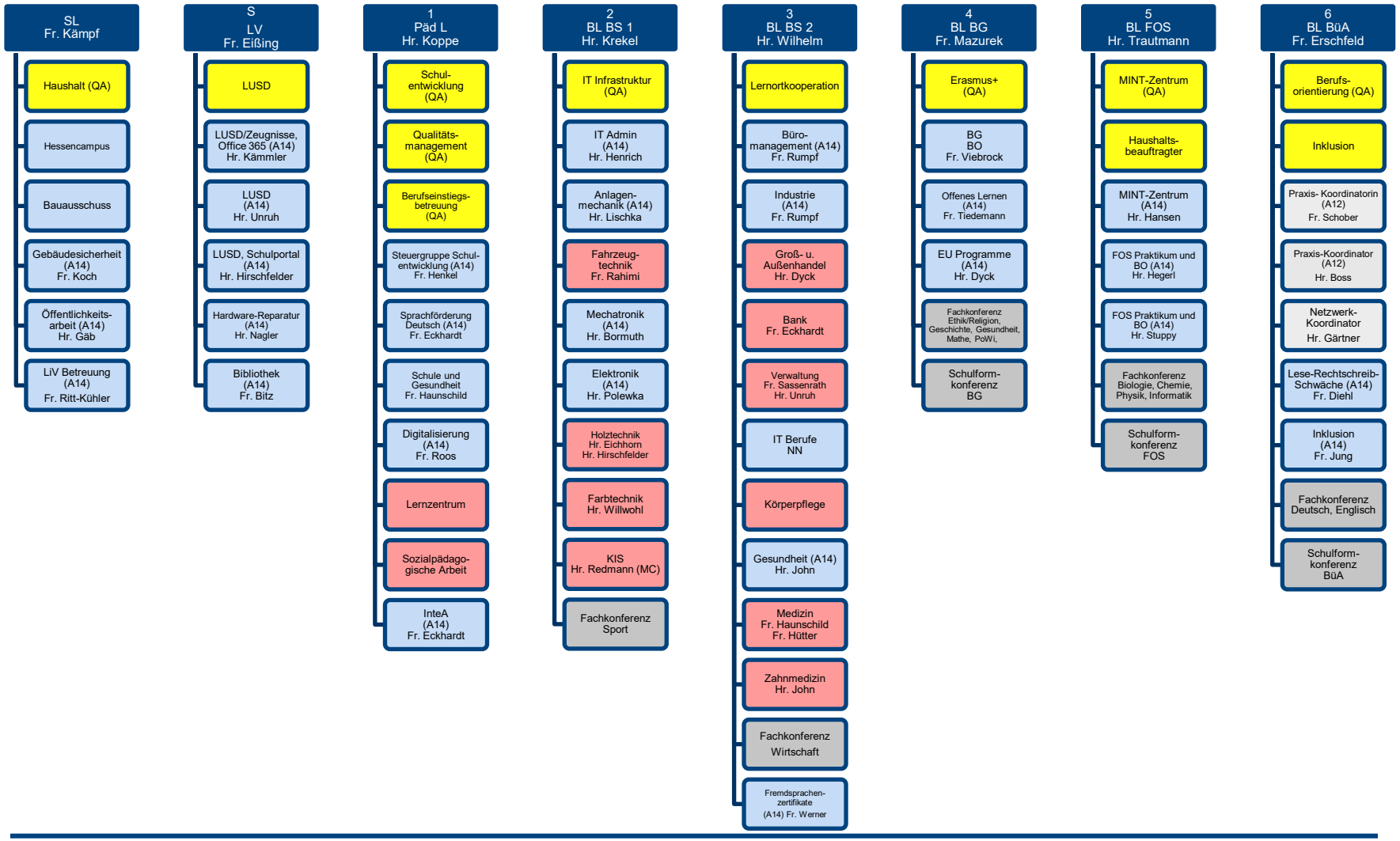Organisationsbereiche mit Verantwortlichkeiten